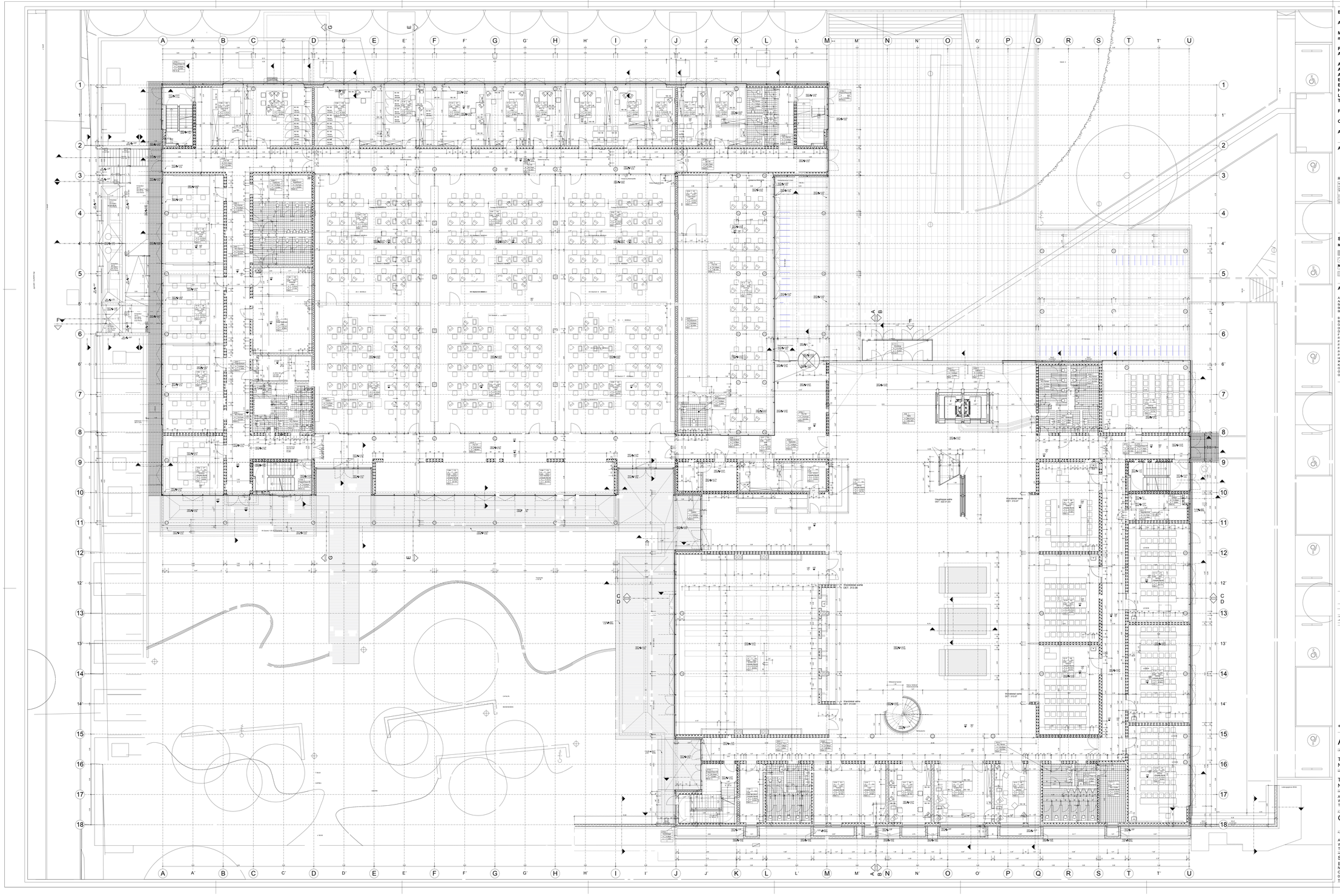

**Bemerkungen:**

**Alle Maße sind eigenverantwortlich auf Plan und Baustelle zu prüfen.**

**Maßabweichungen sind unverzüglich dem Bauleiter und dem Architekten mitzuteilen.**

**Projektpläne der Fachplaner sind zu beachten.**
**Abkürzungen für Projektteile im Planstempel wie folgt:**

**AR = Architektenplanung**
**AA = Aussenanlagenplanung**
**AT = MSR-Planung**
**EL = Elektroplanung**
**ER = Erschliessungsplanung**
**HS = Heizungs-/ Sanitärplanung**
**LK = Lüftungs-/ Kühlungsplanung**
**TW = Tragwerksplanung**

**Fussboden,Decken und Wandaufbauten siehe separate Listen**

**OKFF Erdgeschoß = +/-0,00 entspricht 158,00 m über NN**

**Alle Maße ab OKFF, falls nicht anders im Plan vermerkt**

**Allgemeines:**

OKFF Wert
OKRB Wert

Wert Lichte Raumhöhe von OKFF bis UK Abhangdecke

Wert Lichte Raumhöhe von OKFF bis UK Rohdecke

Verweis auf andere Pläne:

DET. 301.02

Raumbuch Türart

Wandangabe

**Schraffuren:**

**Materialien:**

Stahlbetonfertigteil
Stahlbeton (Stb)
Stahlbeton III
Mauerwerk
Brandwand/ F90A
Wärmedämmung
Trockenbau
Glaswand

**Durchbrüche/Schlitze:**

DD b/t cm Deckendurchbruch
DS Deckenschlitz
WD b/h cm Wanddurchbruch
WS b/t/h cm Wandschlitz
Bodenentlauf

**Abkürzungen:**

| | | | |
|---|---|---|---|
| A | nichtbrennbare Baustoffe | RA | Rohrachse |
| AA | Projektplanung Aussenanlagen | RH | Raumhöhe |
| BA | Bodenablauf | RR | Regenfallrohr |
| BRH | Brüstungshöhe | RS | Rauchschutz DIN 18 095 |
| BHRb | Brüstungshöhe Rohbau von OKFF bis OKR Brüstung | RWA | Rauch-Wärmeabzugsanlage |
| B1 | schwerentflammbare Baust. | SWS | Senkrechter Wandschlitz |
| B2 | normalentflammbare Baust. | T-30 | zugelassene T-30 Tür nach DIN 4102 |
| DA | Dachablauf | T-90 | zugelassene T-90 Tür nach DIN 4102 |
| DD | Deckendurchbruch | UHD | Unterhangdecke |
| DS | Deckenschlitz | UK | Unterkante |
| F | Feuerlöscher | UKD | Unterkante Rohdecke |
| FFB | Fertigfußboden | UZ | Unterzug |
| FS | Fundamentsohle | WD | Wanddurchbruch |
| FST | Fertig-Stufe | WS | Wandschlitz |
| F30 | Feuerhemmend | WWS | Waagerechter Wandschlitz |
| F60 | Feuerhemmend | | |
| F90 | Feuerbeständig | | |
| HK | Heizkörper | | |
| IK | Installationskanal | | |
| KS | Kanalsohle | | |
| OK | Oberkante | | |
| OKFF | Oberkante Fertigboden | | |
| OKRB | Oberkante Rohboden | | |

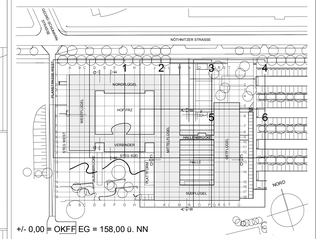


+/- 0,00 = OKFF EG = 158,00 ü. NN

# AFU-BAU

LIEGENSCHAFT
TECHNISCHE UNIVERSITÄT DRESDEN,
NÖTHNITZER STR.

ORDNERTEILER
LAUFBAUM
1 2 1 1 8 E 0 1 0 1

BAUMAN
TECHNISCHE UNIVERSITÄT DRESDEN
NEUBAU FAKULTÄT INFORMATIK

ARCHITEKTENGEMEINSCHAFT
ARGE INFORMATIK - ARCHITEKTENGEMEINSCHAFT ULF ZIMMERMANN - CODE UNIQUE ARCHITEKTEN
WILHELM-FRANKE-STRASSE 67, 01219 DRESDEN
TEL.: 0351 4671111 FAX: 0351 4706175

PLAN-NR. AR | STUFE 5

PLANBEZ. G1.0.2 | TEIL B

MASSSTAB 1:1 | 1.6.0

PLANBEZEICHNER
ARGE INFORMATIK
WILHELM-FRANKE-STRASSE 67, 01219 DRESDEN
TEL.: 0351 4671111 FAX: 0351 4706175

BEARBEITET

PLANSTAND 2.9 0.9 0.3

VERFÜGUNGSBEFUGT

ARCHITEKTENBAU
STAATSBETRIEB SÄCHSISCHES
IMMOBILIEN-UND BAUMANAGMENT
NIEDERLASSUNG DRESDEN II
OSTRA - ALLEE 23
01067 DRESDEN
TELEFON: 47350

FORMAT DIN 1 2 5 0 x 8 9 0

DIS | TIS | TIS

UNTERSCHRIFTSBEFUGT